

<p>Skogmus Føden er i stor grad frø, bær og nøtter og knopper og skudd fra trær og busker, lyng og urter. Den forsyner seg også av insekter og smådyr, og av ulike åtsler når den kan.</p> <p>Nattaktiv.</p> <p>Graver ofte stort gangsystem under bakken der matlageret for vinteren ligger.</p>	<p>Blåbær Kalles en nøkkelart, fordi den er viktig for mange arter. Den er føde for både musearter, hare, ulike fugler, rev, elg og bjørn.</p> <p>Blåbær er en lyngart. Etter at den har felt bladene om høsten, kan man se de grønne, kantete greinene stå igjen gjennom vinteren.</p> <p>Trives best i halvskygge i granskogen.</p>
<p>Meitemark Meitemarken trives i lauvskogen. Når bladene faller på bakken, drar meitemarken dem ned i gangene sine og fortærer dem. I meitemarkens tarm blandes planterestene til en verdifull jordblanding.</p>	<p>Rødrev En tilpasningsdyktig alteter. Reven spiser gjerne åtsler, men den kan også fange byttedyr selv: mus, rådyr og ulike fugler. I tillegg spiser den bær og insekter (f.eks. maur).</p> <p>Reven lever i skogen og der bor den i hi, det er som regel en hule i bakken.</p>
<p>Perleugle Vår nestminste ugle, på størrelse med skjære.</p> <p>Perleugle trives godt i barskogen, der den hekker i hule trær.</p> <p>Den er nattaktiv, og er en ekspert på å fange små gnagere. Den spiser skogens musearter, skoglemen og spissmus. Den kan også ta småfugl, helt opp til trostestørrelse.</p>	<p>Bjørk Vårt mest tallrike treslag, som vokser fra sør til nord og fra kyst opp til fjellet. (Strengt tatt: Dette dreier seg om to ulike treslag, hengebjørk og dunbjørk, der hengebjørka er vanligst i lavlandet.)</p> <p>Bjørk er viktig vinterføde for elg, hare og mus, som spiser skuddene og gnager barken. For mange fuglearter, for eksempel gråsisik og grønnsisik, er bjørkefrøene viktig næring.</p> <p>Skjæra lager ofte reir av bjørkekvister.</p>
<p>Brunbjørn Bjørnen er det største rovdyret på norske fastlandet. Den tar byttedyr som kalver av elg og rein.</p> <p>Den spiser også urter, planter, bær og insekter (f.eks. maur). Av og til tar den sauer.</p> <p>Bjørnen ligger i hi hele vinteren. Hiet kan være et hulrom under bakken eller i en skråning, der sover den til våren kommer.</p>	<p>Gråtrost En tallrik fugl som trives over hele landet. Lager rede av kvister og strå, som kittes sammen av jord og leire, som regel i trær.</p> <p>Om våren og sommeren spiser den insekter og edderkopper, samt meitemark. Om høsten er bær og frukt viktig føde.</p>

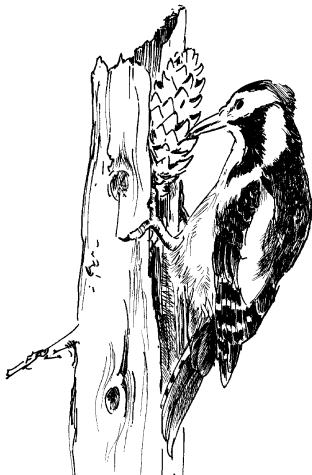
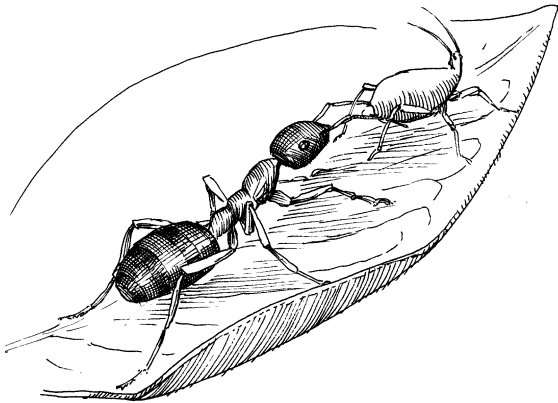
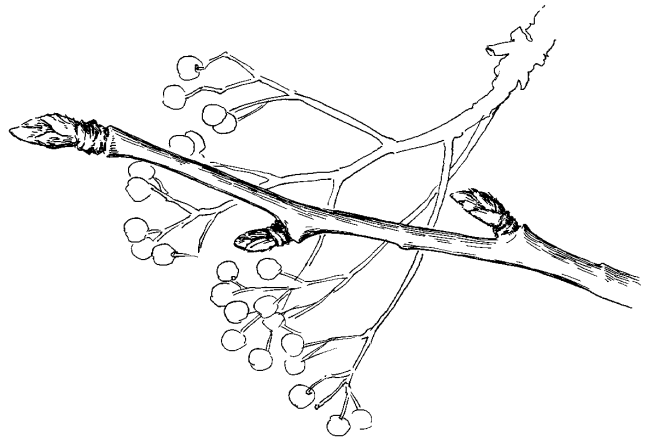
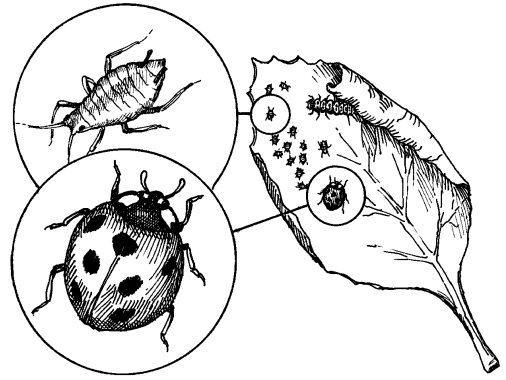

<p>Mariehøne</p> <p>Mariehøne er et insekt, nærmere bestemt en bille. Både som larve og som voksen, er mariehøne lett å finne på planter. Det er fordi den spiser bladlus og andre plantesugere.</p>	<p>Furu</p> <p>Furu er et bartre. Nålene er lengre enn hos gran, og nålene sitter to og to sammen.</p> <p>Furua trives over hele landet. For å vokse godt, krever den mye lys.</p> <p>Furua er viktig vinterføde for elgen. Noen steder beites den så hardt at den har problemer med å vokse opp.</p>
<p>Rogn</p> <p>Treet er lett å kjenne igjen om våren med sine hvite blomster, om sommeren med sine sammensatte blader, og om høsten med de røde bærene.</p> <p>Bærene gjør rogn til et populært treslag for insekter og fugler. Elg, hjort og rådyr liker også å beite på rogn.</p>	<p>Bladlus</p> <p>Det finnes ulike arter av bladlus, men felles for dem alle er at de er små (2 mm) og at de suger plantesaft. Bladlus kan være grønne, svarte, brune eller røde.</p> <p>Mange har to ryggrør. Her kan det skilles ut sukkerholdig honningdugg, noe som maur og bier er glad i.</p> <p>Bladlus kan danne store kolonier der de sitter tett i tett på en plante.</p>
<p>Svarthvit fluesnapper</p> <p>Dette er en fugl som snapper insekter i luften. Den kan også finne insekter og insektlarver på bakken.</p> <p>Svarthvit fluesnapper er hullruget. Det betyr at den legger egg i hull i trærne (eller fuglekasse). Noen ganger krangler den med kjøttmeisen eller blåmeisen. Fluesnapperen er en trekkfugl, mens meisen er standfugl. Når fluesnapperen ankommer om våren, er ofte alle boligene opptatt. Da hender det at fluesnapperen er frekk nok til å forsøke å jage vekk kjøtt-/blåmeisen fra dens bolig i treet.</p>	<p>Rød skogsmaur</p> <p>Mauren er et rovdyr som spiser insekter og andre virvelløse dyr, samt åtsler. Den «melker» også bladlusa ved å stryke på bladlusas ryggrør. Bladlusa skiller da ut en sukkerholdig væske (honningdugg).</p> <p>I tillegg er mauren viktig føde for andre dyr. Foruten insekter som spissmus, er hakkespetten (grønnspeppen), bjørn og rev glad i maur.</p>
<p>Elg</p> <p>Om sommeren beiter elgen både urter og gras, men den viktigste føden året igjennom, er kvister fra ulike treslag. Den spiser de fleste treslagene i Norge, men de viktigste artene er furu, bjørk, rogn, osp, selje og vier. I tillegg beites blåbærlyngen.</p> <p>Voksne individer kan tas av ulv. I tillegg tar bjørn og gaupe yngre individer.</p>	<p>Flaggspett</p> <p>Hakkespettenes nebb er et solid redskap som brukes både til å lage bolig i tresteammen, og til å skaffe seg mat. Heldigvis for mange andre fugler (ugler, stær, meisefugler, ender) og ekorn og mår, lager hakkespettene nye boliger hvert år.</p> <p>Flaggspetten spiser insekter på gamle og døde trær, nøtter, bær og frø. Ved å kile konglen fast i en sprekk (spettsmie) får den tak i frøene. Flaggspetten kan også ta egg og reirunger. Den kan selv bli bytte for rovfugler.</p>